



---

**Re: Invitación a participar | proceso ENJ-GAF-CM-2026-014| Contratación de los servicios para la confección, instalación, cambio de lona y mantenimiento de los toldos ubicados en la Escuela Nacional de la Judicatura (2da convocatoria)**

---

Desde ALUMTECH alumtech <alumtechsrl@gmail.com>

Fecha Lun 27 Abr 2026 15:52

Para Cotizaciones ENJ <cotizaciones@enj.org>

8 archivos adjuntos (8 MB)

ESCUELA NACIONAL DE LA JUDICATURA.pdf; CERTIFICACION MIPYMES.pdf; TSS MARZO ABRIL 26 .pdf; RPE ACTUALIZADO .pdf; Registro mercantil 2026.pdf; DGII MARZO ABRIL 26.pdf; judicatura ficha tecnica 2 .pdf; judicatura ficha tecnica.pdf;

Buenas Tardes

adjunto le enviamos , nuestra propuesta de la convocatoria del servicio de matenimiento , cambio de lona de toldos de la Escuela nacional de la Judicatura proceso de compra **ENJ-GAF-CM-2026-014**

**Favor confirmar la recepción de este correo.**

**Gracias**

**Gisselle g.**

**Alumtech srl**

El jue, 23 abr 2026 a la(s) 12:08 p.m., Cotizaciones ENJ ([cotizaciones@enj.org](mailto:cotizaciones@enj.org)) escribió:

Estimados señores,

Reciban un cordial saludo.

La Escuela Nacional de la Judicatura tiene el placer de invitarles a participar en el **Proceso de Compra Menor ENJ-GAF-CM-2026-014**, correspondiente a la **Contratación de los servicios para la confección, instalación, cambio de lona y mantenimiento de los toldos ubicados en la Escuela Nacional de la Judicatura. (2da convocatoria).**

Les agradecemos remitir su cotización a nombre de **Escuela Nacional de la Judicatura RNC: 430-05988-9**

**Documentos adjuntos:**

- **Convocatoria**
- **Especificaciones técnicas**
- **Formulario de información del oferente**
- **Formulario de oferta económica**
- **Ficha técnica**

Es importante tomar en cuenta toda la documentación requerida conforme a lo indicado en las especificaciones técnicas y en la ficha técnica.

Para más información pueden consultar: <https://enj.org/transparencia/compras-menores/2026-2/>

Para cualquier inquietud, pueden responder a este mismo correo.

Si desean comunicarse directamente con el área de cotizaciones, pueden llamar al:

**Teléfono:** (809) 686-0672, extensión 271/ (809) 501-5264

Agradecemos de antemano su participación.

Atentamente,



## COTIZACIONES ENJ

**Teléfono:** 809.686.0672

**Flota:** 809-501-5221

**Correo:** cotizaciones@enj.org

[www.enj.org](http://www.enj.org)

[juriteca.edu.do](http://juriteca.edu.do)

Calle César Nicolás Penson #59, Gascue, Sto. Dgo., Rep. Dom.

Evite imprimir este mensaje si no es estrictamente necesario.  
**¡CUIDEMOS EL MEDIO AMBIENTE!**

OFERTA ECONOMICA

<b>Nombre del proceso:</b>	Contratación de los servicios para la confección, instalación, cambio de lona y mantenimiento de los toldos ubicados en la Escuela Nacional de la Judicatura.	<b>Referencia</b>	ENJ-CAF-CM-2026-014
<b>Nombre del oferente</b>	<b>ALUMTECH</b>	<b>RNC</b>	<b>132228642</b>
<b>Fecha</b>	<b>27 DE ABRIL 2026</b>	<b>RPE</b>	<b>92795</b>

Ítem	Descripción del servicio	Cant	Precio unitario S/ITBIS	ITBIS %	ITBIS RD\$	Precio unitario con ITBIS	Precio total
1	38" ancho X 19" largo X 18" alto aproximadamente.	1	RD\$ 6,000.00	18%	RD\$ 1,080.00	RD\$ 7,080.00	RD\$ 7,080.00
2	126" ancho X 56" largo X 20" alto aproximadamente.	1	RD\$ 6,000.00	18%	RD\$ 1,080.00	RD\$ 7,080.00	RD\$ 7,080.00
3	45" ancho X 29" largo X 20" alto aproximadamente.	3	RD\$ 6,000.00	18%	RD\$ 1,080.00	RD\$ 7,080.00	RD\$ 21,240.00
4	41" ancho X 30" largo X 20" alto aproximadamente	1	RD\$ 6,500.00	18%	RD\$ 1,170.00	RD\$ 7,670.00	RD\$ 7,670.00
5	42" ancho X 30" largo X 20" alto aproximadamente.	1	RD\$ 6,500.00	18%	RD\$ 1,170.00	RD\$ 7,670.00	RD\$ 7,670.00
6	35" ancho X 24" largo X 20" alto aproximadamente	2	RD\$ 6,500.00	18%	RD\$ 1,170.00	RD\$ 7,670.00	RD\$ 15,340.00
7	42" ancho X 31" largo X 20" alto aproximadamente.	2	RD\$ 6,500.00	18%	RD\$ 1,170.00	RD\$ 7,670.00	RD\$ 15,340.00
8	135" ancho X 52" largo X 52" alto aproximadamente	4	RD\$ 6,500.00	18%	RD\$ 1,170.00	RD\$ 7,670.00	RD\$ 30,680.00
9	55" ancho X 24" largo X 20" alto aproximadamente	1	RD\$ 6,500.00	18%	RD\$ 1,170.00	RD\$ 7,670.00	RD\$ 7,670.00
10	82" ancho X 36" largo X 36" alto aproximadamente.	2	RD\$ 6,500.00	18%	RD\$ 1,170.00	RD\$ 7,670.00	RD\$ 15,340.00
11	76" ancho X 50" largo X 50" alto aproximadamente.	2	RD\$ 6,500.00	18%	RD\$ 1,170.00	RD\$ 7,670.00	RD\$ 15,340.00
12	64" ancho X 36" largo X 36" alto aproximadamente.	1	RD\$ 6,500.00	18%	RD\$ 1,170.00	RD\$ 7,670.00	RD\$ 7,670.00
13	154" ancho X 72" largo X 20" alto aproximadamente	2	RD\$ 6,500.00	18%	RD\$ 1,170.00	RD\$ 7,670.00	RD\$ 15,340.00
14	142" ancho X 62" largo X 62" alto aproximadamente.	1	RD\$ 6,500.00	18%	RD\$ 1,170.00	RD\$ 7,670.00	RD\$ 7,670.00
15	142" ancho X 51" largo X 51" alto aproximadamente	1	RD\$ 6,500.00	18%	RD\$ 1,170.00	RD\$ 7,670.00	RD\$ 7,670.00
16	51" ancho X 41" largo X 16" alto aproximadamente.	1	RD\$ 6,500.00	18%	RD\$ 1,170.00	RD\$ 7,670.00	RD\$ 7,670.00
17	96" ancho X 30" largo X 20" alto aproximadamente	1	RD\$ 6,500.00	18%	RD\$ 1,170.00	RD\$ 7,670.00	RD\$ 7,670.00
18	77" ancho X 36" largo X 20" alto aproximadamente.	1	RD\$ 6,500.00	18%	RD\$ 1,170.00	RD\$ 7,670.00	RD\$ 7,670.00
19	42" ancho X 30" largo X 20" alto aproximadamente.	2	RD\$ 6,500.00	18%	RD\$ 1,170.00	RD\$ 7,670.00	RD\$ 15,340.00
20	77" ancho X 30" largo X 20" alto aproximadamente.	1	RD\$ 6,500.00	18%	RD\$ 1,170.00	RD\$ 7,670.00	RD\$ 7,670.00
21	76" ancho X 30" largo X 20" alto aproximadamente	2	RD\$ 6,500.00	18%	RD\$ 1,170.00	RD\$ 7,670.00	RD\$ 15,340.00
22	45" ancho X 30" largo X 20" alto aproximadamente	2	RD\$ 6,500.00	18%	RD\$ 1,170.00	RD\$ 7,670.00	RD\$ 15,340.00

*Alumtech*  
Alumtech - Víctor Colina  
Rnc: 132228642

23	54" ancho X 30" largo X 20" alto aproximadamente.	2	RD\$ 6,500.00	18%	RD\$ 1,170.00	RD\$ 7,670.00	RD\$ 15,340.00
24	77" ancho X 36" largo X 20" alto aproximadamente.	1	RD\$ 6,500.00	18%	RD\$ 1,170.00	RD\$ 7,670.00	RD\$ 7,670.00
25	41" ancho X 30" largo X 20" alto aproximadamente.	2	RD\$ 6,500.00	18%	RD\$ 1,170.00	RD\$ 7,670.00	RD\$ 15,340.00
26	43" ancho X 29" largo X 20" alto aproximadamente.	4	RD\$ 6,500.00	18%	RD\$ 1,170.00	RD\$ 7,670.00	RD\$ 30,680.00
27	53" ancho X 68" largo X 30" alto aproximadamente.	1	RD\$ 6,500.00	18%	RD\$ 1,170.00	RD\$ 7,670.00	RD\$ 7,670.00
28	24" ancho X 24" largo X 20" alto aproximadamente.	3	RD\$ 6,500.00	18%	RD\$ 1,170.00	RD\$ 7,670.00	RD\$ 23,010.00
29	42" ancho X 30" largo X 20" alto aproximadamente.	2	RD\$ 6,500.00	18%	RD\$ 1,170.00	RD\$ 7,670.00	RD\$ 15,340.00

<b>SUBTOTAL RD\$ S/I</b>							<b>RD\$ 322,500.00</b>
<b>TOTAL ITBIS RD\$</b>							<b>RD\$ 58,050.00</b>
<b>VALOR TOTAL DE LA OFERTA EN LETRAS (DEBE CONTENER LOS IMPUESTOS INCLUIDOS)</b>			<b>VALOR TOTAL DE LA OFERTA EN NÚMEROS EN RD\$</b>				<b>RD\$ 380,550.00</b>

<small>Nombre y firma del representante legal</small>	<small>Sello de la empresa</small>
---	------------------------------------

  
**Alumtech**  
 Alumbrado - Vidrio - Cortinas  
 Rnc: 132228642

**FORMULARIO DE INFORMACIÓN SOBRE EL OFERENTE**

Fecha: 27/abril/26

1. Nombre/ Razón Social del Oferente: <u>alumtech</u>
2. Si se trata de una asociación temporal o Consorcio, nombre jurídico de cada miembro:
3. RNC/ Cédula/ Pasaporte del Oferente: <u>132228642</u>
4. RPE del Oferente: <u>92765</u>
5. Domicilio legal del Oferente: <u>Ave. Francia #14</u>
6. Información del Representante autorizado del Oferente: Nombre: <u>Haroldo Rodríguez</u> Dirección: <u>Ave Bolívar 507..</u> Números de teléfono y fax: <u>(809) 688-2124 / (829) 887-3821</u>  Dirección de correo electrónico: <u>alumtechsr@gmail.com</u>

  
**Alumtech**  
Aluminio - Vidrio - Cortinas  
Rnc: 132228642

# ALUMTECH

RNC: 132228642

Dirección: Calle. Francia 14 1er Nivel D.N.

alumtechsrl@gmail.com

IG: alumtech\_srl

(809)688-2124 / (849)650-2124 / (829)880-3021

Carpintería en Aluminio y Vidrio

Soluciones en Cortinas de interior y Exterior, Toldos

Shutter.

Diseño y Remodelación

## Cotización

Cotización n°:

3712

Fecha:

27/04/2026

Para: ESCUELA NACIONAL DE LA  
JUDICATURA

*Alumtech*  
Aluminio Vidrio Cortinas  
Rnc: 132228642

Código	Descripción	Cantidad	valor	ITBIS	Total sin itbis
ITEM	CAMBIO DE LONA SIN VUELO Y MANTENIMIENTO A LA ESTRUCTURA PARA TOLDOS, CONFECCIONADOS EN LONA SUMBRELLA DE COLOR ROJO VINO ( INCLUYE DESMONTAJE, MONTAJE Y TRANSPORTE				
ITEM	MEDIDA 38 DE ANCHO X 19 DE LARGO X 18 DE ALTO	1	DOP 6,000.00	18%	DOP 6,000.00
ITEM	MEDIDA 126 DE ANCHO X 56 DE LARGO X 18 DE ALTO	1	DOP 6,000.00	18%	DOP 6,000.00
ITEM	MEDIDA 45 DE ANCHO X 29 DE LARGO X 20 DE ALTO	3	DOP 6,000.00	18%	DOP 18,000.00
ITEM	MEDIDA 41 DE ANCHO X 30 DE LARGO X 20 DE ALTO	1	DOP 6,500.00	18%	DOP 6,500.00
ITEM	MEDIDA 42 DE ANCHO X 30 DE LARGO X 20 DE ALTO	1	DOP 6,500.00	18%	DOP 6,500.00
ITEM	MEDIDA 35 DE ANCHO X 24 DE LARGO X 20 DE ALTO	2	DOP 6,500.00	18%	DOP 13,000.00
ITEM	MEDIDA 42 DE ANCHO X 31 DE LARGO X 20 DE ALTO	2	DOP 6,500.00	18%	DOP 13,000.00
ITEM	MEDIDA 135 DE ANCHO X 52 DE LARGO X 52 DE ALTO	4	DOP 6,500.00	18%	DOP 26,000.00
ITEM	MEDIDA 55 DE ANCHO X 24 DE LARGO X 20 DE ALTO	1	DOP 6,500.00	18%	DOP 6,500.00
ITEM	MEDIDA 82 DE ANCHO X 36 DE LARGO X 36 DE ALTO	2	DOP 6,500.00	18%	DOP 13,000.00
ITEM	MEDIDA 76 DE ANCHO X 50 DE LARGO X 50 DE ALTO	2	DOP 6,500.00	18%	DOP 13,000.00
ITEM	MEDIDA 64 DE ANCHO X 36 DE LARGO X 36 DE ALTO	1	DOP 6,500.00	18%	DOP 6,500.00
ITEM	MEDIDA 154 DE ANCHO X 72 DE LARGO X 20 DE ALTO	2	DOP 6,500.00	18%	DOP 13,000.00
ITEM	MEDIDA 142 DE ANCHO X 62 DE LARGO X 62 DE ALTO	1	DOP 6,500.00	18%	DOP 6,500.00

**- Cotización 3712 - 27/04/2026**

Código	Descripción	Cantidad	valor	ITBIS	Total sin Itbis
ITEM	MEDIDA 142 DE ANCHO X 51 DE LARGO X 51 DE ALTO	1	DOP 6,500.00	18%	DOP 6,500.00
ITEM	MEDIDA 51 DE ANCHO X 41 DE LARGO X 16 DE ALTO	1	DOP 6,500.00	18%	DOP 6,500.00
ITEM	MEDIDA 96 DE ANCHO X 30 DE LARGO X 20 DE ALTO	1	DOP 6,500.00	18%	DOP 6,500.00
ITEM	MEDIDA 77 DE ANCHO X 36 DE LARGO X 20 DE ALTO	1	DOP 6,500.00	18%	DOP 6,500.00
ITEM	MEDIDA 42 DE ANCHO X 30 DE LARGO X 20 DE ALTO	2	DOP 6,500.00	18%	DOP 13,000.00
ITEM	MEDIDA 77 DE ANCHO X 30 DE LARGO X 20 DE ALTO	1	DOP 6,500.00	18%	DOP 6,500.00
ITEM	MEDIDA 76 DE ANCHO X 30 DE LARGO X 20 DE ALTO	2	DOP 6,500.00	18%	DOP 13,000.00
ITEM	MEDIDA 45 DE ANCHO X 30 DE LARGO X 20 DE ALTO	2	DOP 6,500.00	18%	DOP 13,000.00
ITEM	MEDIDA 54 DE ANCHO X 30 DE LARGO X 20 DE ALTO	2	DOP 6,500.00	18%	DOP 13,000.00
ITEM	MEDIDA 77 DE ANCHO X 36 DE LARGO X 20 DE ALTO	1	DOP 6,500.00	18%	DOP 6,500.00
ITEM	MEDIDA 41 DE ANCHO X 30 DE LARGO X 20 DE ALTO	2	DOP 6,500.00	18%	DOP 13,000.00
ITEM	MEDIDA 43 DE ANCHO X 29 DE LARGO X 20 DE ALTO	4	DOP 6,500.00	18%	DOP 26,000.00
ITEM	MEDIDA 531 DE ANCHO X 68 DE LARGO X 30 DE ALTO	1	DOP 6,500.00	18%	DOP 6,500.00
ITEM	MEDIDA 24 DE ANCHO X 24 DE LARGO X 20 DE ALTO	3	DOP 6,500.00	18%	DOP 19,500.00
ITEM	MEDIDA 42 DE ANCHO X 30 DE LARGO X 20 DE ALTO	2	DOP 6,500.00	18%	DOP 13,000.00
ITEM	TRANSPORTE E INSTALACION INCLUIDO , CONDICIONES CREDITO	1	DOP 0.00	18%	DOP 0.00
<b>Subtotal de productos</b>					<b>DOP 322,500.00</b>
Subtotal					DOP 322,500.00
ITBIS 18% (DOP 322,500.00)					DOP 58,050.00
Total					DOP 380,550.00
<b>Total</b>					<b>DOP 380,550.00</b>

  
**Alumtech**  
 Aluminio Vidrio Cortinas  
 Rnc: 132228642

**Comentarios**

Forma de pago : Transferencia  
 Cuenta Corriente No.820903896  
 Banco Popular Dominicano

"Todo lo que hagan, hágantelo con el corazón, como para el señor y no para los hombres"

# ALUMTECH S.R.L.

## Ficha Técnica - Proceso ENJ-GAF-CM-2026-014

<b>Descripción del servicio</b>	Mantenimiento integral de 44 toldos: desmontaje, confección e instalación de lona tipo Sunbrella o equivalente, pintura anticorrosiva, fijaciones nuevas y reinstalación completa.
<b>Materiales</b>	Lona exterior color rojo vino, pintura anticorrosiva, tornillos galvanizados, tarugos de alta resistencia, cemento de contacto industrial.
<b>Proceso de ejecución</b>	Desmontaje, limpieza, pintura, confección de lona, instalación, reinstalación y ajustes finales.
<b>Tiempo de ejecución</b>	3 a 5 días laborables, sujeto a condiciones del sitio.
<b>Condiciones</b>	No incluye reparaciones estructurales mayores ni trabajos eléctricos. Ajustes posteriores se cotizan aparte.
<b>Garantía</b>	Cobertura por defectos de instalación, sujeta a uso adecuado.

### ***Imágenes referenciales (toldos color rojo vino)***

Imagen referencial de toldo rojo vino

Imagen referencial de toldo rojo vino

Imagen referencial de toldo rojo vino

Firma y Sello - Alumtech S.R.L.

  
Alumtech  
Aluminio - Vidrio - Cortinas  
Rnc: 132228642

# **ALUMTECH S.R.L.**

## **FICHA TÉCNICA**

### **Proceso ENJ-GAF-CM-2026-014**

Mantenimiento integral de toldos con suministro de lona Sunbrella® o equivalente, incluyendo desmontaje, confección, pintura anticorrosiva y reinstalación completa.

**Muestra de tela Sunbrella® (rojo vino / burgundy)**

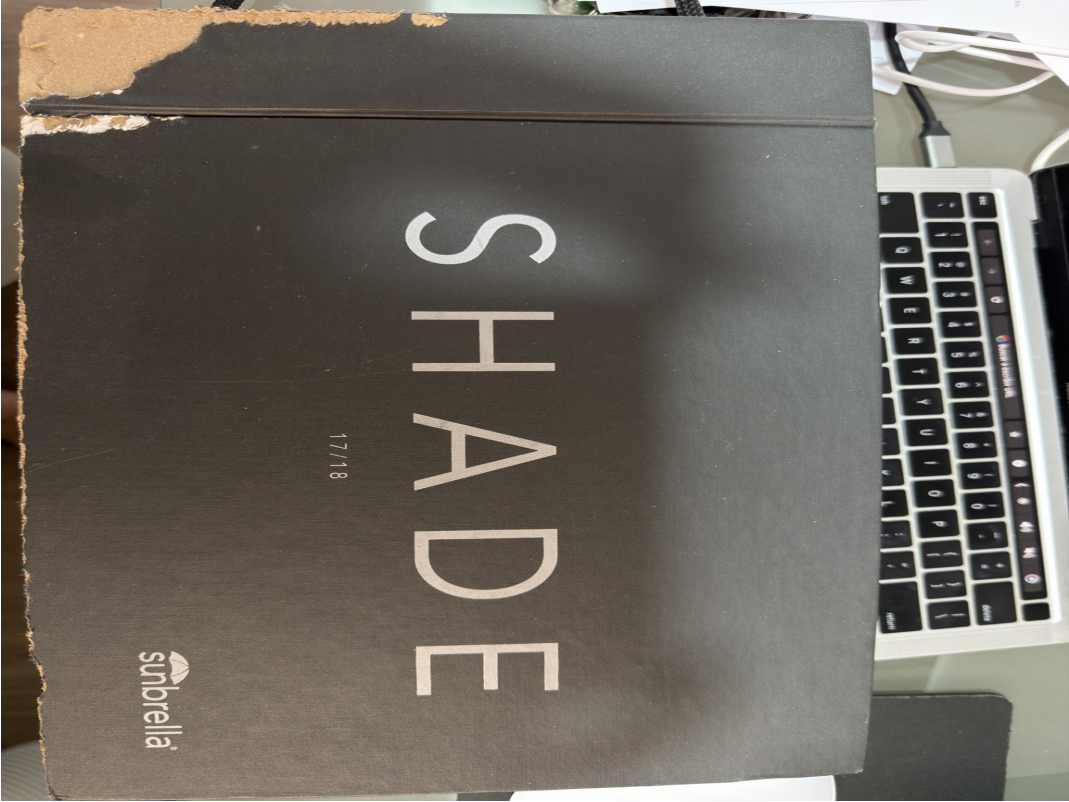

**Muestra de tela Sunbrella® (rojo vino / burgundy)**

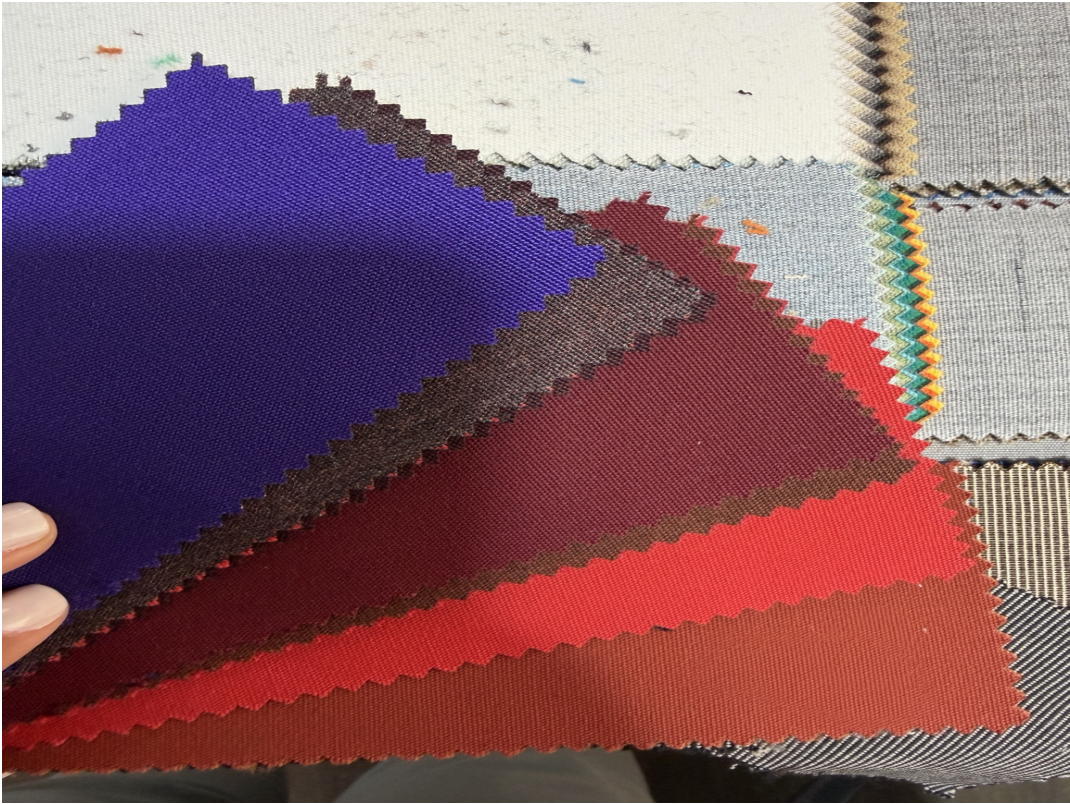

**Muestra de tela Sunbrella® (rojo vino / burgundy)**



**Muestra de tela Sunbrella® (rojo vino / burgundy)**



**Muestra de tela Sunbrella® (rojo vino / burgundy)**



**Muestra de tela Sunbrella® (rojo vino / burgundy)**

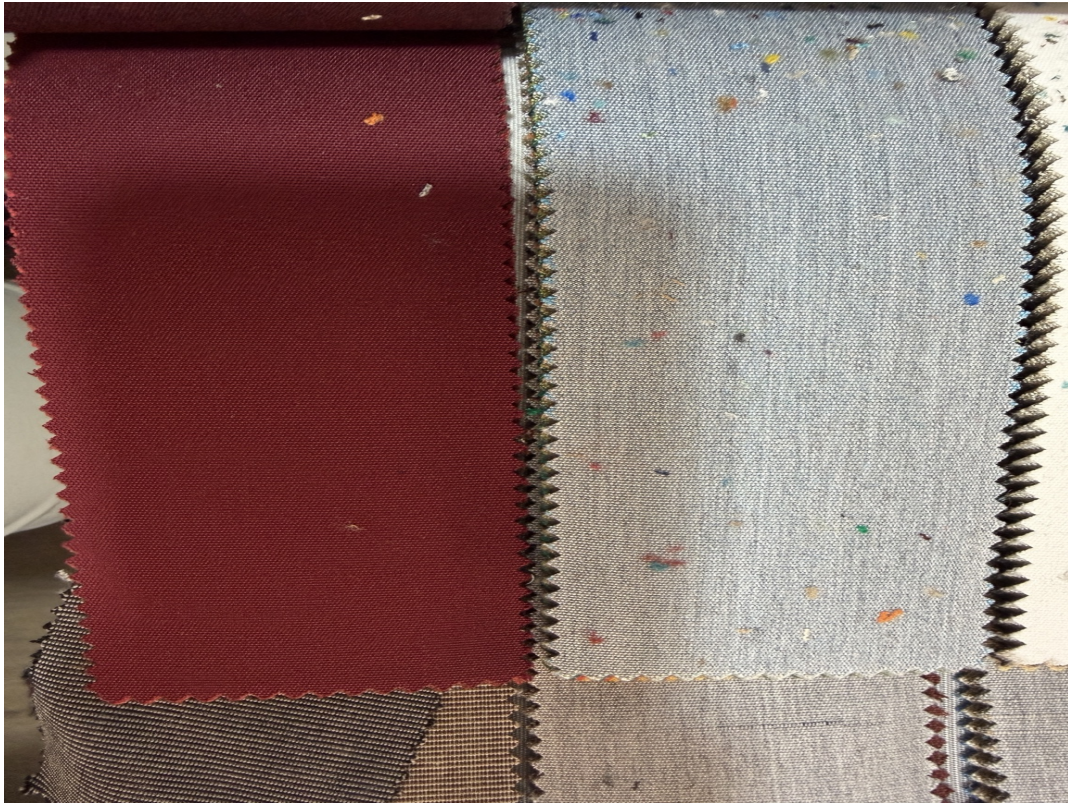

**Muestra de tela Sunbrella® (rojo vino / burgundy)**

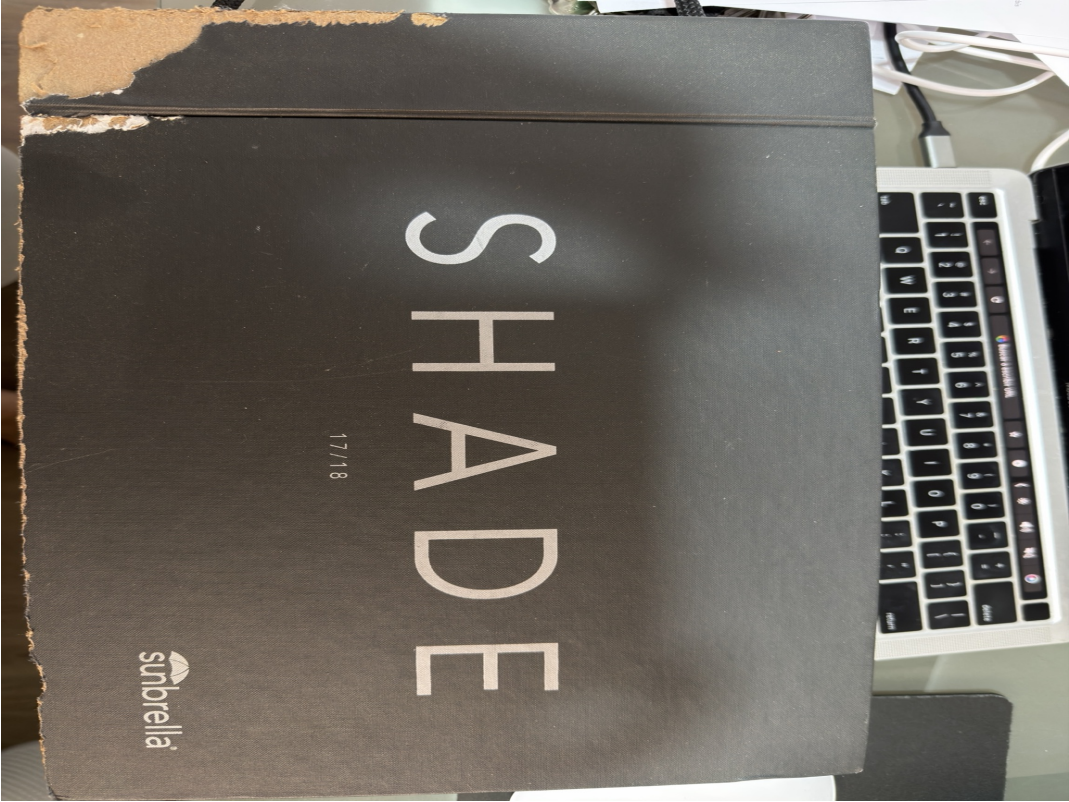

## **Especificaciones Técnicas**

- Tela: 100% acrílica tipo Sunbrella®, alta resistencia UV y humedad
- Color: Rojo vino / Burgundy / Jockey Red
- Uso: Exterior
- Incluye: confección, instalación, fijaciones y pintura anticorrosiva
- Garantía: contra defectos de instalación

---

Firma y Sello - Alumtech S.R.L.



República Dominicana  
MINISTERIO DE HACIENDA  
DIRECCIÓN GENERAL DE IMPUESTOS INTERNOS  
RNC: 4-01-50625-4  
CERTIFICACIÓN

No. de Certificación: **C0226951339687**

La Dirección General de Impuestos Internos **CERTIFICA** que el o la contribuyente **ALUMTECH SRL**, RNC No. **132228642**, con su domicilio y asiento fiscal en **SANTO DOMINGO DE GUZMAN**, Administración Local **MAXIMO GOMEZ**, está al día en la declaración y/o pago de los impuestos correspondientes a las obligaciones fiscales siguientes:

---

**NOMBRE DEL IMPUESTO**

---

- **ACTIVOS IMPONIBLES**
- **IMPUESTO A LA RENTA SOCIEDADES**
- **ITBIS**

**Dada en la OFICINA VIRTUAL, a los veinticuatro (24) días del mes de marzo del año dos mil veintiseis (2026).**

**NOTAS:**

- La presente certificación tiene una vigencia de treinta (**30**) días a partir de la fecha y se emite a solicitud del o de la contribuyente o su representante.
- Esta certificación no constituye un juicio de valor sobre la veracidad de las declaraciones presentadas por el o la contribuyente, ni excluye cualquier proceso de verificación posterior.
- Este documento puede ser validado electrónicamente escaneando el código QR que lo acompaña.



Dirección General de Impuestos Internos (DGII)  
Documento firmado digitalmente, para validar en medios electrónicos

24/03/2026 14:48:00 AST -04

<https://firma.dgii.gov.do/documents-web/v/EH2J-8OAG-OF1O-TFHN-X177-4378-0809-64>





TESORERÍA DE LA SEGURIDAD SOCIAL

4-01-51707-8

CERTIFICACION No. 7216939

A QUIEN PUEDA INTERESAR

Por medio de la presente hacemos constar que en los registros de la Tesorería de la Seguridad Social, la empresa **ALUMTECH SRL** con RNC/Cédula **1-32-22864-2**, a la fecha no presenta balance con atrasos en los pagos de los aportes a la Seguridad Social.

La presente certificación no significa necesariamente que **ALUMTECH SRL** haya realizado sus pagos en los plazos que establece la Ley 87-01, ni constituye un juicio de valor sobre la veracidad de las declaraciones hechas por este empleador a la Tesorería de la Seguridad Social, ni le exime de cualquier verificación posterior.

Esta certificación no requiere firma ni sello, tiene una vigencia de 30 días a partir de la fecha y se expide **totalmente gratis sin costo alguno** a solicitud de la parte interesada.

Dado en la ciudad de Santo Domingo, Republica Dominicana, a los 24 días del mes de Marzo del año 2026.

Para verificar la autenticidad de esta certificación diríjase a la siguiente dirección:

<https://suir.gob.do/sys/VerificarCertificacion.aspx>

Datos de verificación:

- Código de firma digital: **7216939-I7546657-52026**
- Pin: **6464**

---

**NO HAY NADA ESCRITO DEBAJO DE ESTA LINEA**

Registro no.

**9502-2025**



**MIPYMES**

## **CERTIFICACIÓN**

**Otorgado a:**

**ALUMTECH, S.R.L.**

**Clasificada como: PEQUEÑA**

**CERTIFICAMOS:** Que la empresa ALUMTECH, S.R.L., PERSONA JURÍDICA, RNC No. 132228642, cumple con todos los requisitos sobre el régimen regulatorio para desarrollo y competitividad de las Micro, Pequeñas y Medianas Empresas (MIPYMES).

Esta certificación tiene vigencia de (12) meses, a partir de la fecha de emisión. Expedida en la ciudad de Santo Domingo, Distrito Nacional, capital de la República Dominicana a los **(2)** días del mes de **Octubre** del año **(2025)**.



190733



\*\*\*\*\*

ESTE CERTIFICADO FUE GENERADO ELECTRÓNICAMENTE Y CUENTA CON UN CÓDIGO DE VERIFICACIÓN QUE LE PERMITE SER VALIDADO INGRESANDO A WWW.CAMARASANTODOMINGO.DO

\*\*\*\*\*

\*\*\*\*\*

EL REGISTRO MERCANTIL DE LA CÁMARA DE COMERCIO Y PRODUCCIÓN DE SANTO DOMINGO DE CONFORMIDAD CON LA LEY NO. 3-02 DEL 18 DE ENERO DEL 2002, EXPIDE EL SIGUIENTE:

**CERTIFICADO DE REGISTRO MERCANTIL SOCIEDAD DE RESPONSABILIDAD LIMITADA - SRL**

**REGISTRO MERCANTIL NO. 169821SD**

\*\*\*\*\*

**DENOMINACIÓN SOCIAL:** ALUMTECH, S.R.L.

**SOCIEDAD DE RESPONSABILIDAD LIMITADA - SRL**

**RNC:** 1-32-22864-2

**FECHA DE EMISIÓN:** 30/11/2020

**FECHA DE VENCIMIENTO:** 30/11/2026

\*\*\*\*\*

**SIGLAS:** NO REPORTADO

**NACIONALIDAD:** REPÚBLICA DOMINICANA

**CAPITAL SOCIAL:** RD\$100,000.00

**MONEDA:** DOP

**FECHA ASAMBLEA CONSTITUTIVA/ACTO:** 17/9/2020

**FECHA ÚLTIMA ASAMBLEA:** 2/3/2021

**DURACIÓN DE LA SOCIEDAD:** INDEFINIDA

**DOMICILIO DE LA EMPRESA:**

**CALLE:** AV. FRANCIA NO. 14, GAZCUE

**SECTOR:** NO REPORTADO

**MUNICIPIO:** NO REPORTADO

**DATOS DE CONTACTO DE LA EMPRESA:**

**TELÉFONO (1):** (849) 650-2124

**TELÉFONO (2):** NO REPORTADO

**CORREO ELECTRÓNICO:** MABELLORA40@GMAIL.COM

FAX: **NO REPORTADO**

PÁGINA WEB: **NO REPORTADO**

ACTIVIDAD DE LA SOCIEDAD: **SERVICIO, IMPORTACION, EXPORTACION, CONSTRUCCION, OTROS**

OBJETO SOCIAL: **IMPORTACION, EXPORTACION, CONSTRUCCION, REMODELACION Y REESTRUCTURACION EN AREAS DE OFICINA, CONSTRUCCION Y MANTENIMIENTO DE VIVIENDAS Y EDIFICIOS, FABRICACION DE PUERTAS Y VENTANAS, DECORACION DE INTERIORES Y EXTERIORES EN AREAS DE OFICINA, FABRICACION, IMPORTACION Y VENTA DE MOBILIARIO INSTITUCIONAL, HOSPITAL, ESCOLAR, INDUSTRIAL Y DEL HOGAR, FABRICA DE CORTINAS COMERCIALES Y DEL HOGAR VENECIANAS, ZEBRAS, ROLLER BLACKOUT, TOLDO PALILLERO M RETRACTIL, VELARIA, VENTA Y FABRICACION TEXTIL, BORDADO, SUBLIMADO, SERIGRAFIA, CALZADO, MATERIAL PUBLICITARIO.**

PRINCIPALES PRODUCTOS Y SERVICIOS: **CONSTRUCCION, REMODELACION Y REESTRUCTURACION EN AREAS DE OFICINA,, CONSTRUCCION Y MANTENIMIENTO DE VIVIENDAS Y EDIFICIOS, FABRICACION DE PUERTAS Y VENTANAS, DECORACION DE INTERIORES Y EXTERIORES EN AREAS DE OFICINA,, MOBILIARIO INSTITUCIONAL, HOSPITAL, ESCOLAR, INDUSTRIAL Y DEL HOGAR, FABRICA DE CORTINAS COMERCIALES Y DEL HOGAR VENECIANAS, ZEBRAS, ROLLER BLACKOUT,, TOLDO PALILLERO M RETRACTIL, VELARIA, VENTA Y FABRICACION TEXTIL, BORDADO, SUBLIMADO, SERIGRAFIA, CALZADO, MATERIAL PUBLICITARIO.**

SISTEMA ARMONIZADO (SA): **NO REPORTADO**

\*\*\*\*\*

**SOCIOS:**

NOMBRE	DIRECCIÓN	RM/CÉDULA /PASAPORTE	NACIONALIDAD	ESTADO CIVIL
HAROLD JULIO RODRIGUEZ RODRIGUEZ	C/ LOS CORALES NO. 14, URB. MIRAMAR, REPÚBLICA DOMINICANA	001-1098340-0	DOMINICANA	Soltero/a
ALTAGRACIA DEL MILAGRO SANTANA DE GOICO	AV. FRANCIA NO. 14, GAZCUE, REPÚBLICA DOMINICANA	001-1397688-0	DOMINICANA	Casado/a

CANTIDAD SOCIOS: En el presente certificado figuran 2 de 2 socios.

CANTIDAD DE CUOTAS SOCIALES: 100

\*\*\*\*\*

**ÓRGANO DE GESTIÓN:**

NOMBRE	CARGO	DIRECCIÓN	RM/CÉDULA /PASAPORTE	NACIONALIDAD	ESTADO CIVIL
HAROLD JULIO RODRIGUEZ RODRIGUEZ	Gerente	C/ LOS CORALES NO. 14, URB. MIRAMAR, REPÚBLICA DOMINICANA	001-1098340-0	DOMINICANA	Soltero/a

DURACIÓN ÓRGANO DE GESTIÓN: 6 AÑO(S)

\*\*\*\*\*

**ADMINISTRADORES/PERSONAS AUTORIZADAS A FIRMAR:**

NOMBRE	DIRECCIÓN	RM/CÉDULA /PASAPORTE	NACIONALIDAD	ESTADO CIVIL
HAROLD JULIO RODRIGUEZ RODRIGUEZ	C/ LOS CORALES NO. 14, URB. MIRAMAR, REPÚBLICA DOMINICANA	001-1098340-0	DOMINICANA	Soltero/a

\*\*\*\*\*

**COMISARIO(S) DE CUENTA(S) (SI APLICA):**  
NO REPORTADO

NOMBRE	DIRECCIÓN	RM/CÉDULA /PASAPORTE	NACIONALIDAD	ESTADO CIVIL
--------	-----------	----------------------	--------------	--------------

*Pg 10*

\*\*\*\*\*

**ÓRGANO LIQUIDADOR:**  
NO REPORTADO

NOMBRE	CARGO	DIRECCIÓN	RM/CÉDULA /PASAPORTE	NACIONALIDAD	ESTADO CIVIL
--------	-------	-----------	----------------------	--------------	--------------

\*\*\*\*\*

**ENTE REGULADO:** NO REPORTADO  
**NO. RESOLUCIÓN:** NO REPORTADO

\*\*\*\*\*

**TOTAL EMPLEADOS: 0 MASCULINOS: 0 FEMENINOS: 0**

**SUCURSALES/AGENCIAS/FILIALES:**  
NO REPORTADO

.....

**NOMBRE(S) COMERCIAL(ES)**

**NOMBRE** ALUMTECH **NO. REGISTRO** 594211

\*\*\*\*\*

**REFERENCIAS COMERCIALES**  
NO REPORTADO

**REFERENCIAS BANCARIAS**

NO REPORTADO

\*\*\*\*\*

**COMENTARIO(S)**



NO POSEE

\*\*\*\*\*

**ACTO(S) DE ALGUACIL(ES)**

NO POSEE

\*\*\*\*\*

ES RESPONSABILIDAD DEL USUARIO CONFIRMAR LA VERACIDAD Y LEGITIMIDAD DEL PRESENTE DOCUMENTO A TRAVÉS DE SU CÓDIGO DE VALIDACIÓN EN NUESTRA PÁGINA WEB: [WWW.CAMARASANTODOMINGO.DO](http://WWW.CAMARASANTODOMINGO.DO)

\*\*\*\*\*

ESTE CERTIFICADO FUE GENERADO ELECTRÓNICAMENTE CON FIRMA DIGITAL Y CUENTA CON PLENA VALIDEZ JURÍDICA CONFORME A LA LEY NO. 126-02 SOBRE COMERCIO ELECTRÓNICO, DOCUMENTOS Y FIRMAS DIGITALES.

\*\*\*\*\*



Santiago Mejia Ortiz  
Registrador Mercantil

\*\*\*no hay nada más debajo de esta línea\*\*\*

## Registro de Proveedores del Estado (RPE)

Alumtech, SRL

La Dirección General de Contrataciones Públicas en cumplimiento de la Ley 340-06, el decreto 416-23 y la resolución PNP-08-2023 sobre el Registro de Proveedores del Estado, en fecha del 18/06/2025 6:40:46 a. m. certifica:

**RPE:** 92765

**Fecha de registro:** 28/01/2021

**No. Documento:** 132228642 - RNC

**Tipo:** Sociedades Comerciales

**Cuenta bancaria:** Si

**Domicilio:** Avenida Francia, Gazcue, 14,  
No Reportado, Distrito Nacional, República  
Dominicana

**Provee:** Bienes, Servicios

**Certificación PROINDUSTRIA:** No

**Certificación MIPYME:** Si

**Tipo de mipyme:** Pequeña Empresa

**Estado:** **Activo**

## ACTIVIDAD COMERCIAL

CÓDIGO	DESCRIPCIÓN
30170000	Puertas y ventanas y vidrio
30200000	Estructuras prefabricadas
30220000	Estructuras permanentes
52130000	Tratamientos de ventanas
53100000	Ropa
53110000	Calzado

**Fecha de última actualización de datos:** 22/03/2024. Esta fecha no indica necesariamente que el proveedor se encuentra desactualizado, para estos fines, el campo relevante es el estado de la presente constancia.



## Registro de Proveedores del Estado (RPE)

CÓDIGO	DESCRIPCIÓN
56100000	Muebles de alojamiento
56110000	Muebles comerciales e industriales
56120000	Mobiliario institucional, escolar y educativo y accesorios
72100000	Servicios de mantenimiento y reparaciones de construcciones e instalaciones
72130000	Construcción general de edificios
73110000	Industrias de la madera y el papel
73120000	Industrias del metal y de minerales
73140000	Industrias de fibras, textiles y de tejidos
81100000	Servicios profesionales de ingeniería

**Fecha de última actualización de datos:** 22/03/2024. Esta fecha no indica necesariamente que el proveedor se encuentra desactualizado, para estos fines, el campo relevante es el estado de la presente constancia.

